日本パワーストーン認定講座

2018/07/03

日本パワーストーン協会

＜制作の注意事項＞

【55091】Lesson１　Harmony～結婚につながる本命の人との出会いが欲しい～

■キット表紙・教科書表紙の集合写真で使用されている作品の天然石が、
レシピの内容と一部順番が異なりますが、LESSON１につきましては、
表紙と同じ並びでも、レシピ通りの並びでも合格とします。
（キット表紙には「天然石・ビーズ・パーツなどの色が写真と異なる場合がございます。予めご了承ください」と表記しているため、キット表紙は現行のままとなり、変更とはなりません。）

【表紙画像とレシピ・教科書の異なる点】

■表紙画像：
インカローズと対角にある
ラベンダーアメジスト８mm 横が
64 面カット水晶

■レシピ・教科書：
インカローズと対角にある
ラベンダーアメジスト８mm 横が
ミルキーラベンダーアメジスト 6mm

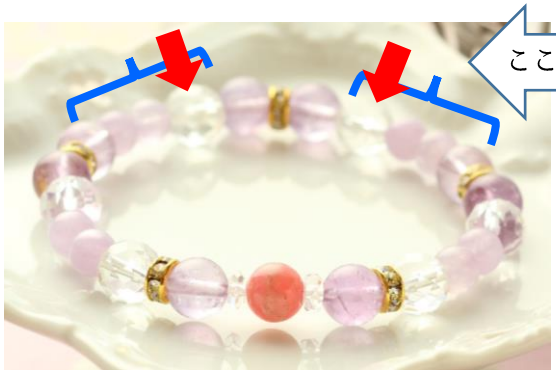

ここの並びが逆

尚、並びによって効果が異なることはありません。