新宿伊勢丹本店 ビーズコレクション

ジュエリークロッシェ＆ワイヤーレース・ジュエリーブース

SHINJYUKU ISETAN BEADS COLLECTION
ジュエリークロッシェ＆ワイヤーレース・ジュエリーブース
1月25日～30日
2017

かぎ針で編んで作るコスチュームジュエリー！
大人気のデザイナー岸美砂子ブースは、今回、2016年12月に新カリキュラムが発表されて大注目のジュエリークロッシェのデザイナーを迎えてますますパワーアップ!!

■ワークショップのお申込みは伊勢丹まで！ 電話:03-3352-1111（大代表）　JC ジュエリークロッシェ　WL ワイヤーレース・ジュエリー

掲載作品の価格は全て税別です。

岸 美砂子 Kishi Misako

「岸美砂子アクセサリー講座」主宰

編み物学院を経営する母のもとで約20年以上編み物デザイナー・講師として活動後、2004年にワイヤーを編み物のように編んで作るビーズジュエリーと出会い、その繊細かつ自由自在な表現に魅了され、ワイヤーを用いたジュエリーデザイナーに転身。2010年に、桂由美の「パリオートクチュールコレクション」のコスチュームジュエリーの制作にたずさわり、同年にNHK教育テレビ「すてきにハンドメイド」に桂氏とともに出演。翌年には、「ワイヤーレース・ジュエリー認定講座」を全国にて開講、同講座のカリキュラム委員長を務め、講師育成のため全国をまわる。現在は、さまざまな編み物技法を取り入れたワイヤージュエリーとジュエリークロッシェの研究をはじめ、その普及活動をおこなう傍ら、百貨店イベントへの参加や、ネットショップでの販売など幅広く活躍中。株式会社ミサレージュ代表。

【ブログ】
http://ameblo.jp/chibasilvergakuin/
【HP「ミサレージュ」】
http://misalaju.co.jp/

スイートアリッサムのネックレスとイヤリング
キット：15,000円
完成品：30,000円

鎖編みで編むボールロングネックレス～キャンディ～
7,000円

ワークショップ
1月26日（木）
15:30～17:30

ミモザのクロッシェラリエッタ
キット7,800円

著書
『ワイヤーレースジュエリー』
マガジンランド

掲載
2016年10月発売
『人気作家10人が提案する今すぐ作りたいブローチ』
マガジンランド

アトリエSugar メンバー

佐藤 和枝 Sato Kazue

「アクセサリー工房Sugar（シュガー）」主宰

アーツJクラフツ展2008クリソスシルバークリエイター賞受賞。『ビーズで作る、はじめジュエリークロッシェ』表紙作品をデザインその他、多数の書籍に作品が掲載される人気デザイナー。
http://ameblo.jp/kaz-sugar/

トリニティー（グリーン・モノトーン）
キット4,500円

「フリューゲル」のペンダント
キット4,200円
※ワークショップ作品は、スルーキットです。

ワークショップ
1月27日（金）
11:00～13:00

アトリエSugar メンバー

大和 恵子 Yamato Keiko

ビーズジュエリー工房「アトリエ ラミー」主宰

池袋を中心にクロッシェ、ステッチ、マクラメの教室を開催。
【メール】
yamatoyui01@gmail.com

ジャコウアゲハのチョーカー
キット7,400円

アトリエSugar メンバー

大桃 ちとせ Omomo Chitose

「ビーズフォレスト」主宰

ジュエリークロッシェ認定取得後は、編み物つながりでオヤも教えています。
【ブログ】
http://ameblo.jp/o-momo3

クロッシェネックレス～ピーチ・コーラル～
キット4,200円

アトリエSugar メンバー

堤 まさみ Tsutumi Masami

ジュエリークロッシェ認定取得をきっかけに講師活動を始めました。群馬県高崎市で活動している～フラウ～です。
【ブログ】
http://ameblo.jp/hosouyanookami/

Candy&Candy
キット3,500円

アトリエSugar メンバー

中嶋 みさ Nakajima Misa

編み物の先生をしていた母のもと、やはり編み物大好きになりました。ジュエリークロッシェ認定取得後、オリジナルキットを制作、販売しています。
【ブログ】http://ameblo.jp/lovelydaze/

アポア
キット3,000円

アトリエSugar メンバー

奥島 佳代 Okushima Kayo

たくさんの色を使って緻密に作り上げる作品を作っています。2014年から講師活動もしています。
【ブログ】
http://ameblo.jp/beadsplus/

チューブクロッシェ「slimブレスレット」
（ベージュ・グレー・ブラック）キット3,000円

掲載作品の価格は全て税別です。 JC ジュエリークロッシェ WL ワイヤーレース・ジュエリー

ジュエリークロッシェ・ラボチーム

門田 ゆき子
Kadota Yukiko

「アトリエジュエビー」主宰

埼玉・東京都内を中心に講師活動を展開。コンテストでの入賞経験多数、ビーズ誌・書籍にも多数作品掲載。A.F.T1級カラーコーディネーター。ジュエリークロッシェラボメンバー。カリキュラム委員。

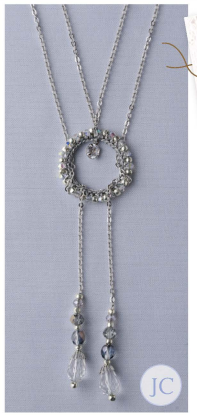

JC

ブリリアントリング ネックレス
キット4,500円

ワークショップ
1月26日(木)
11:00〜13:00

JC

コンビ
キット 4,200円
完成品8,000円

ジュエリークロッシェ・ラボチーム

池田 英里子
Ikeda Eriko

「e-makeビーズ教室」主宰

ジュエリークロッシェ本部専任教授。手芸店、ビーズ店、自宅アトリエにて『楽しく手づくり』をモットーに初心者さんから、資格取得を目指す方まで、広く講習会を開催している。また、ビーズイベント等に参加し、完成品・キット販売を行っている。ジュエリークロッシェラボメンバー。カリキュラム委員。

クリスタルフラワーネックレス
キット4,500円
完成品6,000円

ジュエリークロッシェ・ラボチーム

木崎 由美
Kisaki Yumi

「アトリエfiore・アート工房GUNMA」主宰

群馬・埼玉・栃木・東京など各地で手工芸全般の講座開講・指導にあたる。NHK文化センター講師。海外ではアメリカのビーズショーや台湾での講師を務める。各部門のコンクールで優秀な成績をおさめ2000年1月美術年鑑の工芸部門に作家として掲載される。ジュエリークロッシェラボメンバー。カリキュラム委員。

JC

えび編みコードのネックレス〜Indigo〜
キット4,900円
完成品7,900円

JC

岸美砂子ブースメンバー

ミタ イクヨ
Mita Ikuyo

かつてはネットショップ等でビーズアクセサリーの販売をしていたが生活スタイルの変化により中断。ビーズを編むジュエリークロッシェやワイヤーレース・ジュエリーの技法と出会い、アクセサリー作りを再開。デザイナーとして活動中。ワイヤーレース・ジュエリーラボメンバー。

スピラーリ
キット 4,000円／完成品6,000円

岸美砂子ブースメンバー

JUNKO YATSURUGI
Junko Yatsurugi

長年編み物の講師を続けていたところ、ワイヤーをかぎ針で編むアクセサリーに出会い、その魅力の虜になり、2011年WLジュエリー本部専任講師の資格を取得。2014年書籍WLジュエリー掲載。2015年コスチュームジュエリーアワード2015特別賞受賞。2016年ビューティーパールコンテスト松若真珠硝子工業所賞受賞。2016年ブライダルセミナー提案作品キット化。ワイヤーレース・ジュエリーラボメンバー。

Collier Cristal
キット 9,000円
完成品18,000円

WL

JC

ブラックダイアカフス
キット4,900円

岸美砂子ブースメンバー

宮下 なおみ
Miyashita Naomi

「AMIHIME Beads Art」主宰

2007年ワイヤーを編む作品と出会い技能認定資格を取得し教室運営・出展等を行う。2015年コスチュームアワード特別賞。2016年コスチュームジュエリー松若硝子真珠工業所賞。ワイヤーレース・ジュエリーラボメンバー。

岸美砂子ブースメンバー

吾妻 京瑚
Azuma Kyougo

「アトリエKビーズ教室」主宰

2003年よりアトリエKビーズ教室主宰。楽習フォーラム本部専任講師。川崎、横浜、沼津、静岡で教室を開催。ワイヤーアクセサリーを中心に幅広い分野の知識を活かして講師活動を行う。

岸美砂子ブースメンバー

松井 満英
Matsui Mitsuhide

「アトリエTIARA」主宰

10数年前キラキラのスワロフスキーで作る作品の虜になり自学でアクセサリー作りにはまる。ジュエリークロッシェに興味を持ち認定を取得。同じ編み物でもキラキラするワイヤーレースジュエリーにもハマり認定を取得。その後マクラメジュエリーの認定を取得し、現在は講師・イベントに参加し活動中。

岸美砂子ブースメンバー

野崎 ひろみ
Nozaki Hiromi

「アトリエ フローラ」主宰

英国にてヨーロピアン・フラワーアレンジメントを習得。2014年 ワイヤーレース・ジュエリー技能認定資格取得。30年間お花の世界で学んだ経験を活かしジュエリー制作に取り組む。

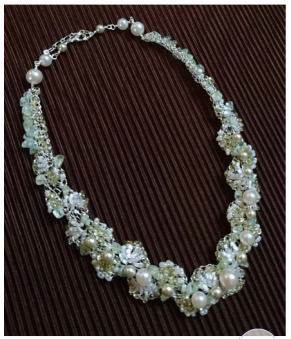

新緑のフェアリー
完成品15,000円

WL

ル・リュバンローズ
キット3,600円

WL

ワルツ
完成品6,900円

WL

楽習フォーラム

《セミナーのご案内》

セミナーの詳細とお申込み、お問合せは楽習フォーラムまで!

E-mail:info@gakusyu-forum.net
http://www.gakusyu-forum.net/

ジュエリークロッシェ セミナー

新カリキュラムで学ぶ ジュエリークロッシェディプロマ講座

どなたでも受講可能な資格取得講座です!全国各地のジュエリークロッシェ本部専任教授のお教室、または本部(東京・恵比寿)で学べます!!お近くのお教室や本部講座の日程は楽習フォーラムまでお問合せください。

ワイヤーレース セミナー

鎖編みだけで編むコスチューム・ジュエリー〜ネックレス編〜

どなたでも受講可能なワークショップです♪鎖編みだけの作品ですが、ワザとコツが入っています。かぎ針初心者さんでも大丈夫!きちんと作って身につけられます。

東京① 5/10(水)
東京② 5/11(木)
東京③ 6/17(土)
大阪 5/18(木)
名古屋 5/19(金)

時間:10:30〜16:00
受講料:未定